



GESTION DE PRODUCTION
ASSISTEE PAR
ORDINATEUR
GPAO

PR@CO

PROD[®]



Votre partenaire informatique depuis 1979

• • • www.Praco.fr



Pr@co Prod® permet de gérer :

- Vos fiches techniques produits (informations générales & techniques, gammes de couleurs, différentes composantes du produits etc ...).
- Vos prix de revient (par taille et/ou coloris si besoin).
- Vos fournisseurs ou sous-traitants.
- Vos approvisionnements matières (entrées/sorties/prévisonnel) -Multi-sites.
- Vos stocks matières des sous-traitants afin d'anticiper les ruptures
- Vos achats matières en fonction des ordres de fabrication (OF) et besoins afin d' optimiser vos stocks (stocks théorique et réel).
- Vos consommations tissus en fonction des ordres de coupes des différents ateliers.
- Vos ordres de fabrication, vos bons de sortie de marchandises (matières, produits coupés semi-finis) et ce pour chaque sous-traitant intervenant, planning des livraisons ...).
- La réception de vos marchandises.
- Les encours de fabrication chez vos sous-traitants.
- Les délais de fabrication.
- L'ensemble des flux de marchandises.
- La gestion des défauts.
- Vos sous-traitants à chaque étape du processus.
- Le traitements des ordres de fabrication globalement ou individuellement (commandes dites spéciales).
- Statistiques multi critères paramétrables, tableaux de bords ...

La solution **Pr@co Prod®** a la particularité d'être simple d'utilisation et à la portée de tous .

Cet outil permet une centralisation des informations sous forme de tableaux de bord récapitulatifs ; vous pouvez obtenir la traçabilité d'un flux de marchandise d'un simple clic et sur un même écran par tailles & couleurs avec les différents sous-traitants intervenant sur un même ordre de coupe.

L'objectif est de connaître à tout moment et en temps réel, le besoin matière en fonction des ordres de fabrication avec les besoins théoriques et réels de matières, des stocks tissus physiques au dépôt ou chez vos sous-traitants.

Système d'information intégré dans une base de données unique avec tous les logiciels de la gamme Praco.

- LES ATOUTS DE Pr@co Prod®:

Fiche Technique Modèle

Un système de gestion de production complet

- Pr@co Prod® est une solution progicielle éprouvée depuis plus de 25 ans.

Elle permet de gérer, en France ou à l'étranger, le suivi de fabrication de la sous traitance et co-traitance, la délocalisation et ce depuis la création du modèle jusqu'au produit fini destiné au client, réaliser vos ordres de fabrication, gérer vos approvisionnements, vos stocks matières et fournitures en réel et théorique. Vous disposerez d'un ensemble de tableaux de bord vous permettant d'apprécier vos flux de marchandises en temps réel.

- Utilisation modulaire

Pr@co Prod® peut être utilisé de manière :

- **Indépendante** : pour la gestion de votre processus de production
- **Intégrée** : avec votre système informatique existant
- **Totale** : en utilisant notre gamme de produits qui couvre l'ensemble du processus fonctionnel de votre métier c'est-à-dire de la commande client à la livraison finale (**Pra@co order®**, **Pr@co négoce®**, **Pr@co Compta®**, **Pr@co Retail®**).

- Supervision globale

Pra@co Prod® favorise une organisation globale de votre processus de production supervisant l'ensemble de la production. L'objectif premier est de mettre en place les solutions susceptibles de respecter vos délais de livraison, de fournir des produits de qualité, de gérer vos flux de marchandises de façon optimisée (matières, fournitures, produits semi-finis ou finis) et d'améliorer en permanence la productivité de votre entreprise.

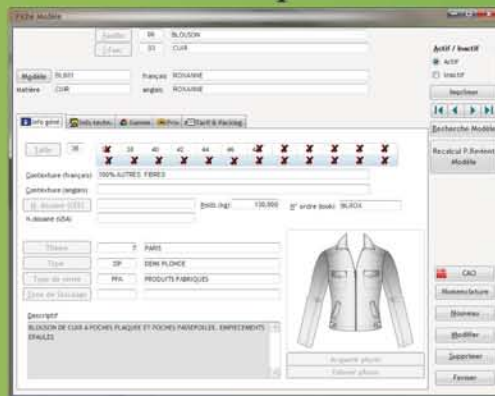

- Infos générales (photo, tailles, contextures, thèmes, types, Approvisionnement, zone de stockage..)
- Infos techniques (patronnages, tableaux de mesures, modélistes ...)
- Gammes de coloris
- Prix de revient (prix des des composantes, facons etc..)
- Tarifs par taille
- Packing Listes
- Récapitulatifs Nomenclatures du modèle
- Gestion des modèles multi couleurs
- Exports Excel
- Possibilité de générer des codes barres par nomenclature de produits

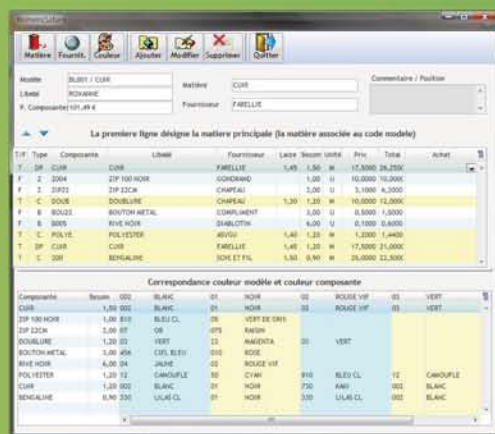

- Affichage des composantes du modèle
- Possibilité de choisir le fournisseur par défaut
- Indication du besoin par matière/fourniture
- Gestion des multi-coloris et calcul du besoin pour chaque composante de la couleur associée

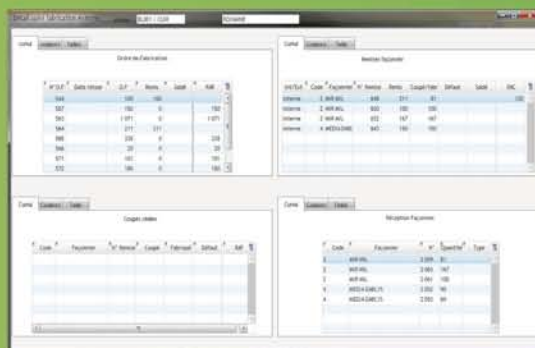

- Lien direct avec la CAO, modèles et placements, gros plans sur chacun des patronages
- Suivi de fabrication par modèle, taille et couleur
- Récapitulatif des ordres de fabrication lancés, des quantités remises, des coupes réelles façonniers ainsi que des réceptions produits finis

Saisie des Ordres de Fabrication (OF)

- Validation des OK Production
- Création d'un Ordre de Fabrication directement depuis une Commande Centrale
- Cumul des quantités commandées (Commandes Multi-magasins)
- Edition d'un bordereau de coupe exportable (Word, Excel, PDF...)



Commandes/Livraisons Composantes

- Calcul automatique des besoins depuis un Ordre de Fabrication (OF)
- Commande des composantes depuis un besoin, ou manuellement
- Livraisons des composantes totale ou partielle depuis ou sans commande
- Transfert des composantes entre plusieurs entrepôts/façonniers

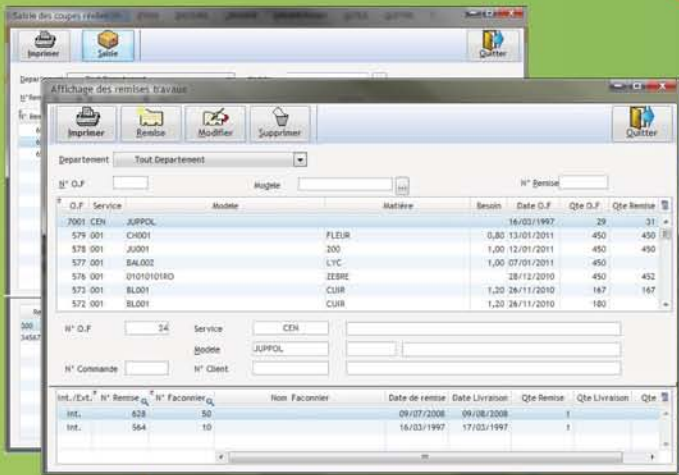
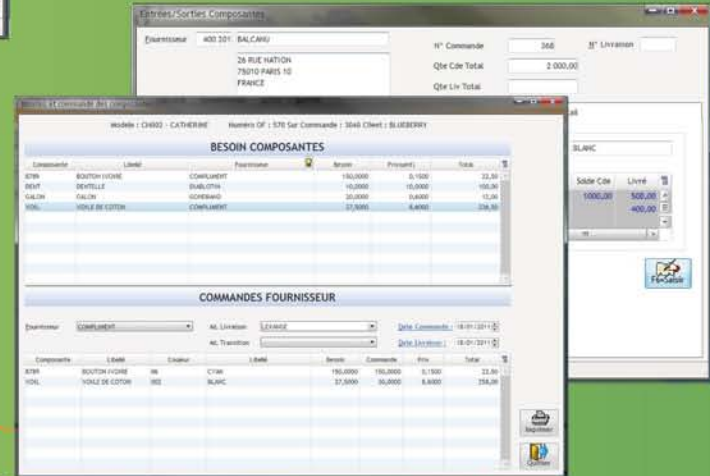

Remises travaux Internes/Externes

- Remise des travaux en Interne ou Externe à un ou plusieurs façonniers
- Edition de bordereaux de remises
- Saisie des coupes réelles
- Affichage du suivi de fabrication d'un modèle par taille et par couleur
- Réception façonnier avec ou sans défaut
- Possibilité de solder ou dessolder une remise/réception travaux

Etats des Stocks

- Calcul du stock composantes en fonction des livraisons fournisseurs, OF lancés, coupes réelles, de manière globale ou par façonnier
- Etat du stock modèle détaillé par taille et par couleur
- Affichage des mouvements de stock, par modèle ou par date de mouvement

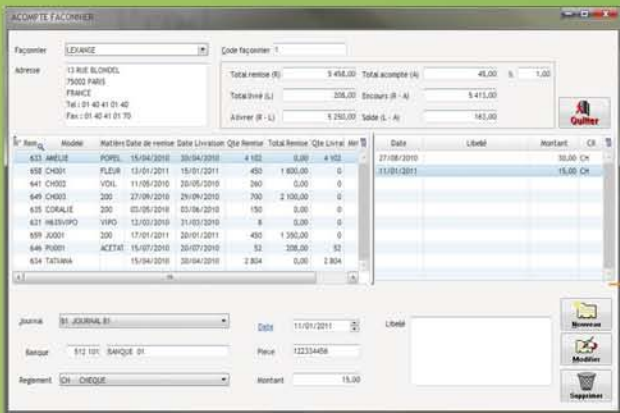
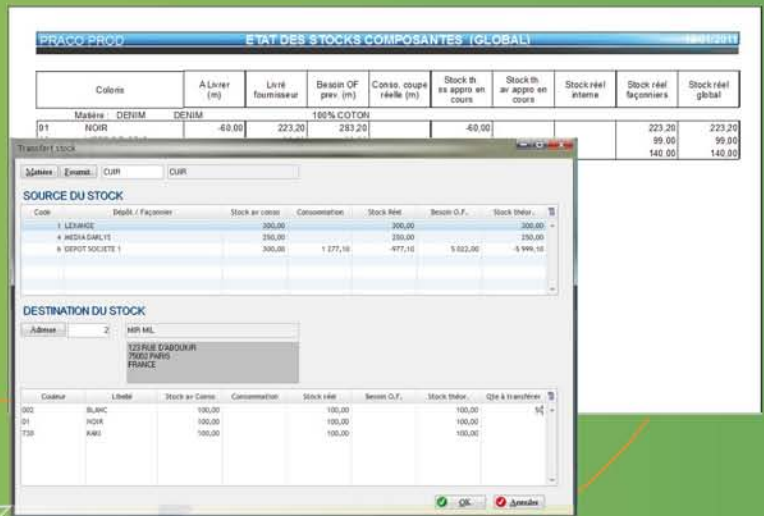

Encours Façonniers

- Affichage détaillé du total remis, total réceptionné et du solde par façonnier
- Possibilité de verser des acomptes ou effectuer des règlements
- Lettrage des opérations/remises réglées